

第 75 回日本学校農業クラブ全国大会
令和 6 年度（2024 年度）

岩 手 大 会
実施要項（案）

付 全国農業高等学校長協会 第 154 回全国理事会
第 149 回総会並びに令和 6 年度秋季研究協議会 開催要項（案）



第 75 回日本学校農業クラブ全国大会事務局

スローガン

舞い上がれ 農クの絆 岩手で咲かせろ 新たな発見

青森県立柏木農業高等学校 三浦 颯斗

輝く稲穂 豊かな自然 おでんせ岩手へ 未来に広がる農クの輪

岩手県立遠野緑峰高等学校 佐藤 亜胡

シンボルマーク



岩手県立盛岡農業高等学校
加藤 ちえ

ポスター原画

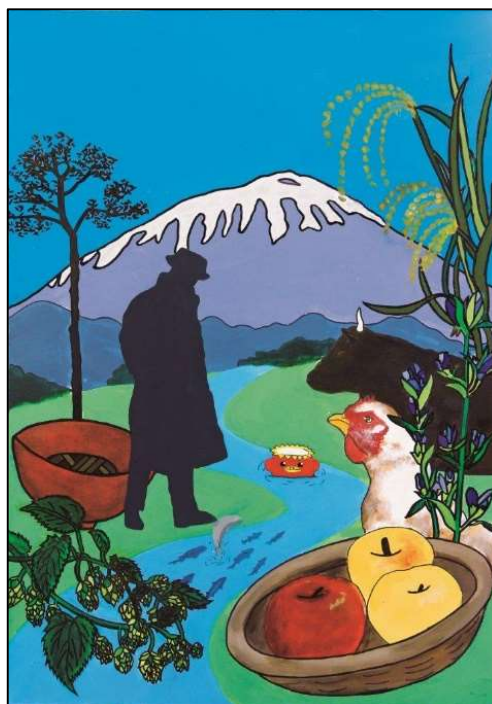

岩手県立盛岡農業高等学校
高橋 里奈

マスコットキャラクター



いわて「わんこきょうだい」

趣 意 書

日本学校農業クラブ連盟は、1950年（昭和25年）、全国に設置された農業教育を主とする学科で学ぶ生徒たちが、将来の産業人としてふさわしい力を育み、我が国及び世界の農業の発展に貢献できるよう、科学性、社会性、指導性を育成するとともに、生徒相互の連携や互いに学びあう精神を育むこと等を目的として結成された全国組織です。

さて、このたび、東北ブロック連盟でお引き受けした令和6年度開催の「第75回日本学校農業クラブ全国大会」は、岩手県学校農業クラブ連盟が大会運営事務局を担当することとなりました。

岩手県は、東北地方の北部太平洋沿岸部に位置し、北海道に次ぐ全国2番目の面積です。県都盛岡市からは、日本百名山に数えられる岩手山が一望でき、南部富士として岩手県のシンボリック的存在となっています。

内陸部は、西に奥羽山脈、東に北上高地が広がり、その山系の間を北上川が流れ、流域には平野部が広がっています。北上川中流域の古都「平泉」に栄えた黄金文化は世界遺産に登録されており、宮沢賢治や石川啄木らの歌にも詠まれるなど、岩手の代表的な景観美をつくりだしています。

岩手県の農業は、北部の冷涼な気候を生かした野菜生産や酪農、南部の北上川沿い平野部では、県オリジナル品種「金色の風」をはじめとした水稻やリンゴ、そして和牛生産など、変化に富んだ気象と立地条件を生かした農業が展開されています。主要農作物の生産は全国で上位となっており、特にりんどうやホップ、うるし、木炭は全国1位の生産量を誇るなど農林業が県の主要産業となっています。

2011年（平成23年）3月11日、本県は東日本大震災津波による甚大な被害を受けており、震災直後から国内をはじめ、世界中の皆様からの温かいご支援や励ましをいただきまいりました。復興への道を歩んできた本県において開催される本大会は、大会イメージカラーを「自然」と「再生（復興）」の意味を持ち、Society5.0の未来に向けて光り輝くクラブ員の姿をイメージしたエメラルドグリーンとしました。約1,300名の本県クラブ員が、全国から参加される皆様への感謝とおもてなしの心を持ち、準備と運営に努めてまいります。

つきましては、本大会の趣旨を御理解いただき、関係の皆様のご支援を賜りますようお願い申し上げます。

令和5年（2023年）10月

岩手県学校農業クラブ連盟会長
岩手県立盛岡農業高等学校 高橋里菜

第75回日本学校農業クラブ全国大会事務局
岩手大会生徒実行委員長 吉田真乃加

第75回日本学校農業クラブ全国大会事務局長
岩手県立盛岡農業高等学校長 菊池郁聡

目 次

I	実施要項	1
II	大会内容	
1	プロジェクト発表会	2
2	意見発表会	3
3	平板測量競技会	4
4	農業鑑定競技会	5
5	家畜審査競技会（乳用牛の部）〔公開競技〕	6
6	クラブ員代表者会議	6
7	代議員会	7
8	大会式典	8
9	岩手県の農業展・日連コーナー	8
10	その他	8
	（1）各種発表会・競技会等への質疑について	
	（2）感染症対策について	
III	大会日程と会場	
1	大会日程	9
2	会場別日程	11
IV	大会会場	
1	会場位置略図	12
2	大会会場までの交通案内	13
3	各会場略図	16
V	参加申込	21
付	全国農業高等学校長協会：第154回全国理事会 第149回総会並びに令和6年度秋季研究協議会 開催要項	22

I 実施要項

1 開催地

盛岡市、花巻市、奥州市、葛巻町

2 主催

日本学校農業クラブ連盟、全国農業高等学校長協会、日本学校農業クラブ東北ブロック連盟、
全国農業高等学校長協会東北支部、岩手県学校農業クラブ連盟、岩手県高等学校長協会農業部会

3 共催

岩手県教育委員会、青森県教育委員会、秋田県教育委員会、宮城県教育委員会、山形県教育委員会、
福島県教育委員会

4 開催期日

令和6年10月22日(火) 審査員打合せ、リハーサル等
令和6年10月23日(水) 各種発表会・競技会、各種会議等
令和6年10月24日(木) 大会式典等

5 大会内容・開催地・会場・担当校

大会内容	開催地	会場	担当校
プロジェクト発表会	盛岡市	盛岡市民文化ホール (マリオス)	岩手県立水沢農業高等学校 岩手県立一関第二高等学校
意見発表会	盛岡市	いわて県民情報交流センター (アイーナ)	岩手県立遠野緑峰高等学校 岩手県立千厩高等学校
平板測量競技会	花巻市	花巻市総合体育館 ひいじょうの 日居城野運動公園	岩手県立花巻農業高等学校 岩手県立岩谷堂高等学校 岩手県立盛岡農業高等学校
農業鑑定競技会	花巻市	岩手県立花巻農業高等学校	岩手県立花巻農業高等学校 岩手県立北上翔南高等学校
家畜審査競技会	葛巻町	くずまき高原牧場	岩手県立盛岡農業高等学校 岩手県立久慈東高等学校
クラブ員代表者会議	奥州市	岩手県立水沢農業高等学校	岩手県立大船渡東高等学校 岩手県立水沢農業高等学校
代議員会	盛岡市	盛岡市総合アリーナ (盛岡タカヤアリーナ)	岩手県立盛岡農業高等学校
大会式典	盛岡市	盛岡市総合アリーナ (盛岡タカヤアリーナ)	岩手県立盛岡農業高等学校 岩手県立一戸高等学校
岩手県の農業展 日連コーナー	盛岡市	盛岡市総合アリーナ (盛岡タカヤアリーナ)	岩手県立紫波総合高等学校 岩手県立一戸高等学校

6 参加者

日本学校農業クラブ員 約3,700名
全国農業関係高等学校長、教職員 約1,000名
来賓、審査員、役員等 約300名 合計約5,000名

7 大会事務局

岩手県立盛岡農業高等学校

〒020-0605 岩手県滝沢市砂込 1463

(事務局専用) TEL 080-1651-8400 E-mail FFJ75@iwate-ed.jp

(学校代表) TEL 019-688-4211 FAX 019-688-4215

大会事務局長 岩手県立盛岡農業高等学校長 菊池郁聡

II 大会内容

1 プロジェクト発表会

(1) 会場

盛岡市民文化ホール（マリオス） 大ホール・小ホール （岩手県盛岡市盛岡駅西通 2-9-11）

(2) 日時

令和6年10月22日（火）12:30～17:00 開会式・説明会・リハーサル

令和6年10月23日（水）9:30～16:25 プロジェクト発表会

(3) 実施基準

令和6年度全国大会実施基準による

(4) 発表分野

分野Ⅰ類「農業生産・農業経営」

- 1 農業生物の育成や生産性向上に関すること
- 2 農業生産物の加工・流通・消費に関すること
- 3 農業の経営や経済活動に関すること

分野Ⅱ類「国土保全・環境創造」

- 1 国土の保全や環境創造に関すること
- 2 森林資源の活用に関すること

分野Ⅲ類「資源活用・地域振興」

- 1 園芸作物や社会動物の活用に関すること
- 2 地域資源の活用や地域の振興に関すること

(5) 事前提出物

種類	内容・提出方法	提出期限	提出先
エントリーシート	令和6年度全国大会実施基準による。活動記録簿には、破損防止等のため実物、標本等は添付しないこと。	令和6年 9月5日（木）	大会事務局
活動記録簿			
発表原稿			
発表要旨集用原稿	大会事務局指定の様式 ①A4用紙、縦置き、横書き、4ページ以内 ②Word2021等で作成し、PDF形式に変換したデータとともに事務局指定の方法で提出。		

※ エントリーシート、発表原稿、活動記録簿表紙及び発表要旨集用原稿の書式は、参加申し込み要領を参照のこと。

※ 岩手大会ホームページからダウンロードした様式を使用し、必要な箇所の入力のみを行うこと。様式の書式については、各項目の変更削減等を絶対にしないこと。

(6) 発表機器（大会事務局で準備するもの）

ア スクリーン 大ホール（分野Ⅰ・Ⅱ類）縦 3.9m×横 6.8m 距離 3.0m
小ホール（分野Ⅲ類） 縦 2.2m×横 4.0m 距離 m

イ レーザーポインタ、パソコンは、発表者各自の持ち込みとする。指示棒の使用は認めない。

ウ 液晶プロジェクタは実施担当校が設置したものを使用し、設置位置は中央1か所に1台とする。

エ 液晶プロジェクタの機種 大ホール（分野Ⅰ類・Ⅱ類）「EPSON EB - 536WT」
小ホール（分野Ⅲ類）「EPSON EB - 535W」

オ 液晶プロジェクタへの接続はHDMI端子とし、HDMIコードは実施担当校が用意する。

(7) 発表要領

ア 発表順位は、令和6年度春季代議員会で決定する。

イ 説明会後の質疑応答では、事前に受け付けた質問のみ回答し、その場での質問は受け付けない。
なお、質問事前受付の詳細については、発表校へ送付する。

ウ 発表に録音された音声を使用する場合、必要な機器は発表校が準備する。

エ 準備時間は3分以内とし、5分で打ち切りとする。準備時間は機器の調整・テストのためのもので

- あり、その目的を達成しだい終了すること。準備時間が3分を超えた場合は減点の対象となる。
- オ 準備時間の計測は実施担当校の「準備を始めてください。」のアナウンスにより開始し、発表者の「…終わります。」の声で終了する。
- カ 発表時間の計測は、表現開始から表現終了までとする。発表者の第一声又は演示の開始（映写も含む）のいずれかのうち早い方を表現開始とし、「…終わります。」の声で表現終了とする。発表開始時のブラック画面の映写は演示に含まれないが、ブラック画面から1枚目のスライドまでの切り替えにアニメーション効果や曖昧な映写が含まれないようにする。スライド開始の判断が難しい場合は、実施担当校の計測による計時を発表開始時間とする。（発表終了も同様に行う）
- キ スライド画面の切り替えは発表補助者が行うものとし、画面が自動で切り替わる機能（自動実行機能、スライドショーのリハーサル機能等）の使用は禁止とする。
- ク 照明（サスペンションライト等）の操作は、リハーサル時に発表校が確認し、発表校の責任で操作する。
- ケ 音声出力は、実施担当校が準備する音響コード（3.5mmステレオミニプラグ）を発表校の責任でパソコン等に接続し、音量調整を行う。この接続により音声が出力されるように設定しておくこと。
- コ 発表者及び発表補助者は、合計10名以内とする。そのうち、発表者は3名以内とする。
- サ 発表終了ごとに質疑応答を行う。質疑には発表者のうち1名が回答する。発表者のうち質疑応答する者のみが演台で待機し、それ以外の者は、速やかに舞台袖へ移動する。

(8) 活動記録簿展

- ア 発表者の活動記録簿は、次のとおり公開する。

会場	期 日	公開時間
盛岡市民文化ホール（マリオス） 大ホールホワイエ	令和6年10月23日（水）	10:00～16:00

- イ 活動記録簿の返却時間と返却場所

盛岡市民文化ホール（マリオス）大ホールにて、令和6年10月23日（水）13:00～16:00の間に返却する。

(9) その他

- ア 発表者の位置は、舞台に向かって右側のみとする。
- イ 大会使用施設の利用制限及び遵守事項に沿って発表会を開催する。

2 意見発表会

(1) 会場

いわて県民情報交流センター（アイーナ） 小田島組☆ほ〜る （岩手県盛岡市盛岡駅西通 1-7-1）

(2) 日時

令和6年10月22日（火）13:00～16:30 リハーサル・開会式・説明会

令和6年10月23日（水）9:40～16:20 諸連絡・意見発表会

(3) 実施基準

令和6年度全国大会実施基準による

(4) 発表分野

分野Ⅰ類「農業生産・農業経営」

- 1 農業生物の育成や生産性向上に関する意見
- 2 農業生産物の加工・流通・消費に関する意見
- 3 農業の経営や経済活動に関する意見

分野Ⅱ類「国土保全・環境創造」

- 1 国土の保全や環境創造に関する意見
- 2 森林資源の活用に関する意見

分野Ⅲ類「資源活用・地域振興」

- 1 園芸作物や社会動物の活用に関する意見
- 2 地域資源の活用や地域の振興に関する意見

(5) 事前提出物

提出物の種類	内容・提出方法	提出期限	提出先
エントリーシート	令和6年度全国大会実施基準による。	令和6年 9月5日(木)	大会事務局
発表原稿			
発表要旨集用原稿	大会事務局指定の様式 ①A4用紙、縦置き、横書き、2ページ以内 ②Word2016等で作成し、PDF形式に変換したデータとともに事務局指定の方法で提出。		

※1 エントリーシート、発表原稿及び発表要旨集用原稿の書式は、参加申込要領を参照すること。

※2 岩手大会ホームページからダウンロードした様式を使用し、必要な箇所の入力のみを行うこと。様式の書式については、各項目の変更削減等を絶対にしないこと。

(6) 発表要領

- ア 発表順番は、令和6年度春季代議員会で決定する。
- イ 発表時間の計測は、発表者の第一声として「…終わります。」の声で終了とする。
- ウ 発表終了ごとに質疑応答を行う。

3 平板測量競技会

(1) 会場

花巻市総合体育館、日居城野運動公園ひいじょうの (岩手県花巻市松園町 513-1)

(2) 日時

令和6年10月23日(水) 9:10~16:00

(3) 実施基準

令和6年度全国大会実施基準による

(4) 競技内容

平板による境界線測量及び三斜法・三辺法による面積計算
(計算処理において、切り上げ及び切り捨ては四捨五入とする。)

(5) 競技要領

- ア 参加人数は、1チーム3名とする。ただし、補欠1名を認める。
- イ 出場回数、競技場記号、出場校番号は、令和6年度春季代議員会で決定する。
- ウ 令和6年度全国大会実施基準に基づき競技を実施する。競技に関する注意事項等の詳細については、平板測量競技会実施要項の競技実施要領及び事前Q&Aにおいて示す。
- エ 競技は、第1次作業から第3次作業までをとおして行い、同一会場で4回に分けて行う。
- オ 縮尺は1/200とする。
- カ 小雨の場合は、晴天時同様の競技を実施するが、荒天時は雨天時用競技を実施する。なお、1回次の競技開始後は、原則、競技変更を行わない。

(6) 一般注意事項

- ア 大会運営関係者以外は、大会前日及び当日における競技会場近隣の下見及び立入禁止区域への立入りは禁止とする。これらの行為があった場合は、原則、不正行為と見なす。
- イ 競技に使用される図紙・野帳等は、当日、競技会場に掲示する。
- ウ メンバー変更は補欠選手のみとし、受付時に必ず申し出ること。なお、受付後の選手変更はできない。
- エ 受付時から競技を行うことができる服装であること。帽子及びタオル・ハンカチの使用を認めるが、身に付ける際は清楚なものとする。また、降雨等により実習服が濡れても競技終了時までは着替えができないため、雨具を準備すること。
- オ 出場選手は、競技中における会場内への携帯電話等の通信機能を有する機器(以下「携帯電話等」という。)及びストップウォッチや腕時計等の持ち込みを禁止する。
- カ 使用できる計算機は、乾電池式又は太陽電池式で、四則演算ができルートキーのあるものとする。「関数電卓」を含むプログラム機能付き高機能電卓及びAC電源を必要とする電卓、携帯電話等の

使用を認めない。

キ ケガ防止のためのテーピングや絆創膏の貼付及び手袋、膝あてを着用しての競技への参加を認めるが、身に付けるものについて加工することは禁止とする。また、道具袋や道具箱の使用を認めるが、メモ用紙やカラビナの使用は認めない。

(7) 引率者及び補欠選手に対する注意事項

ア 引率者及び補欠選手の見学は、指定の場所とする。なお、見学中は携帯電話等の使用及びビデオカメラ等による撮影行為を禁止する。

イ 見学場所への立入りは誘導係の案内のもと行う。また、見学は自校チームが出場する回次のみとし、第2次作業終了後、誘導係の案内により引率者控室へ移動する。

ウ 貴重品の管理は、各出場チームで責任を持って行うこと。

(8) その他

ア 競技に使用する器具（三角スケールを含む）は、各チームで準備するものとする。

イ 平板裏面には、事前に配布する出場校番号等を記したラベルシールを貼り付けておく。

ウ 審査用の三角スケールは、競技会実施担当校で準備する。

エ 開会式及び説明会は実施しない。

4 農業鑑定競技会

(1) 会場

岩手県立花巻農業高等学校 体育館（岩手県花巻市葛 1-68）

(2) 日時

令和6年10月23日（水）10:00～14:30

(3) 実施基準

令和6年度全国大会実施基準による

(4) 競技内容

ア 実施分野は、作物、野菜、果樹、草花、畜産、食品、森林、農業土木、造園、生活の10分野とする。1分野1レーンを原則とするが、出場選手の多い分野については複数レーンを設置する。

イ 問題は各分野40問とし、出題形式は20秒の択一問題及び記述問題、40秒問題とする。なお、択一問題はマークシート方式とする。

(5) 競技要領

ア 競技は、10分野を同一会場で同時に行う。

イ 競技当日は、控室にて受付・集合・点呼・諸連絡を行う。

ウ 出場順番は、令和6年度春季代議員会で決定する。

エ マークシートへの記入は、鉛筆又はシャープペンシルを使用する。

オ 一般公開は、競技終了後に掲載時間を指定し、岩手大会ホームページに掲載する。

(6) 注意事項

ア 選手名札は、係員から見えるように付ける。名札を付けていない選手は、競技会場への入場を認めない。

イ 競技中、いかなる状況においても物品の貸借は認めない。

ウ 競技中、選手は一切の指導及び助言を受けることはできない。

エ 筆記用具は各自で持参し、競技会場への筆記用具以外の持込みは認めない。

オ 選手控室への電子機器類（携帯電話・タブレット端末等、ミュージックプレーヤー、電卓等）の持込みは認めない。

(7) その他

選手は、各自上履きを持参すること。

5 家畜審査競技会（乳用牛の部）〔公開競技〕

(1) 会場

くずまき高原牧場 チャレンジハウス（岩手県岩手郡葛巻町葛巻 40-57-176）

(2) 期日

令和6年10月23日（水） 9:00～12:00

(3) 実施基準

ホルスタイン種牛審査標準（日本ホルスタイン登録協会）による。

(4) 競技内容

ア 乳用種（経産牛及び雌仔牛）の体型審査を行う。

イ 競技に使用する家畜の種類・品種は次のとおりとする。

家畜の種別	品 種	備 考
乳用種雌牛 ・経産牛 ・雌仔牛	ホルスタイン種	登録番号、生年月日、最終分娩月日、産次、体高、胸囲、腰角幅、尻長、体重

ウ 家畜審査競技の供試牛4頭にはタック表示（W・X・Y・Z）をつける。供試牛は静止して審査する。（供試牛のトップライン・乳器には触れないこと）

(5) 選手

ア 各都道府県連盟が選出した農業クラブ員とし、人数は1名とする。

イ 審査する供試牛の状態及び競技時間は次のとおりである。

区 分	頭 数	年 齢	状 態	競技時間
経産牛	4頭	3～5歳	搾乳中のもの	20分
雌仔牛	4頭	12～18か月未満	仔牛育成中のもの	10分

(6) 解答の方法

ア 競技の出題は下記のとおりとする。

イ 出題は3題とし、内訳は「経産牛の審査競技」2問、「雌仔牛の審査競技」1問とする。

ウ 配点は140点満点とし、各問の配点は次のとおりとする。

問1	経産牛の順位をつけるもの	40点
問2	経産牛の各部位の順位をつけるもの	60点（各20点×3問）
問3	雌仔牛の順位をつけるもの	40点
合 計		140点

6 クラブ員代表者会議

(1) 会場

岩手県立水沢農業高等学校（岩手県奥州市胆沢小山字笹森1）

(2) 日時

令和6年10月22日（火）14:00～16:30 事前打合せ会

令和6年10月23日（水） 9:30～16:00 クラブ員代表者会議

(3) 実施基準

令和6年度全国大会実施基準による

(4) 分科会テーマ

分科会	テーマ	事例発表担当ブロック	会場
1	(未定) 10月頃に決定する予定	ブロック	第1会場
		ブロック	第2会場
		ブロック	第3会場
2	(未定)	ブロック	第4会場
		ブロック	第5会場
		ブロック	第6会場

3	(未定)	ブロック ブロック ブロック	第7会場 第8会場 第9会場
---	------	----------------------	----------------------

(5) 事前提出物

提出物の種類	内容・提出方法	提出期限	提出先
事例発表原稿	大会事務局指定の様式 (発表要旨集用原稿を兼ねる) ①A4 用紙、縦置き、横書き、4 ページ以内 (図表・写真を含む)。 ② Word2019 等で作成し、PDF 形式に変換したデータとともに事務局指定の方法で提出。	都道府県連盟事務局が設定する期日	都道府県連盟事務局
参加者課題レポート ※運営担当校・事例発表校を含む	大会事務局指定の書式 ○参加者課題レポート1部 ① A4 用紙、縦置き、横書き、片面1 ページ。 ② Word2019 等で作成し、PDF 形式に変換したデータとともに事務局指定の方法で提出。 ※ただし、各分科会の運営担当校及び事例発表校は、各校参加者の連名で1部作成。		

※1 発表要旨集用原稿及び参加者課題レポートの書式等は、参加申込要領を参照すること。

※2 岩手大会ホームページからダウンロードした様式を使用し、必要な箇所の入力のみを行うこと。様式の書式については、各項目の変更削減等を絶対にしないこと。

(6) 事例発表

ア 発表内容は、テーマに沿った取り組みや活動とし、発表は印刷物や視聴覚機器等を使用して参加者にわかりやすいものとする。

イ 液晶プロジェクタ及びノートパソコンの使用は、1台のみとする。

ウ 液晶プロジェクタ・ノートパソコン・スクリーンは実施担当校が準備する。その他の機器は、発表者が準備する。

(7) 事前準備

ア 参加者は、参加者課題レポートを各都道府県連盟事務局が指定する期日までに各都道府県連盟事務局に提出する。なお、参加者課題レポートの様式は岩手大会ホームページに公開する。各都道府県連盟事務局は、参加者課題レポートを取りまとめ、大会事務局に提出する。大会事務局への提出期限は、令和6年9月5日(木)とする。

(8) その他

詳細については、岩手大会ホームページで公開する。

7 代議員会

(1) 会場

盛岡市総合アリーナ (盛岡タカヤアリーナ) (岩手県盛岡市本宮 5-4-1)

(2) 日時

令和6年10月22日(火) 14:30~15:00 事前打合せ会

令和6年10月23日(水) 9:30~11:30 理事会

12:30~15:30 代議員会

(3) 内容

ア 理事会

イ 秋季代議員会

8 大会式典

(1) 会場

盛岡市総合アリーナ（盛岡タカヤアリーナ）（岩手県盛岡市本宮 5-4-1）

(2) 日時

令和6年10月24日（木） 9:00～12:25

(3) 内容

各種発表会及び競技会の最優秀者表彰を行う。また、プロジェクト発表会及び意見発表会における各分野最優秀者による発表は録画映像で放映する。

(4) 大会式典リハーサル（旗手・生徒役員）

ア 会場 盛岡市総合アリーナ（盛岡タカヤアリーナ）

イ 日時 令和6年10月23日（水）16:00～18:30

ウ 内容 ・開始時刻までに集合し、受付を済ませること。
・旗手は原則として都道府県連盟の代議員とする。

9 岩手県の農業展・日連コーナー

(1) 会場

盛岡市総合アリーナ（盛岡タカヤアリーナ）（岩手県盛岡市本宮 5-4-1）

(2) 日時

令和6年10月24日（木） 9:30～12:25

(3) 内容

ア 岩手県の農業、日本学校農業クラブ連盟、岩手県連盟学校紹介、次期開催都道府県のパネル展示等を行う。

イ その他、協賛いただいた企業・大学等のパネル展示等を行う。

10 その他

(1) 各種発表会・競技会等への質疑について

ア 質問事項の事前提出

①第75回日本学校農業クラブ全国大会岩手大会実施要項についての質問は、電子メールで大会事務局に提出する。提出期限は令和6年9月5日（木）とする。

②受理した質問事項については、質問を提出された都道府県連盟又は単位クラブへ文書で回答する。なお、プロジェクト発表会及び意見発表会の発表に関する質疑については、前日の説明会で回答する。

③大会当日の質疑は受け付けない。

イ 提出先

全国大会実施基準に関すること	第75回日本学校農業クラブ全国大会 岩手大会実施要項に関すること
日本学校農業クラブ連盟事務局 〒102-0074 東京都千代田区九段南 4-3-3 シルキーハイツ九段南 2号棟 104号室 TEL 03-5357-1661 FAX 03-5357-1667 E-mail jimunatffj.org	第75回日本学校農業クラブ全国大会事務局 岩手県立盛岡農業高等学校 〒020-0605 岩手県滝沢市砂込 1463 TEL 019-688-4211 FAX 019-688-4215 事務局専用電話番号 080-1651-8400 E-mail ffj75@iwate-ed.jp

(2) 感染症対策について（今後の感染症対策の方針により変更もありうる。）

厚生労働省及び文部科学省並びに岩手県が示す指針に従った感染症対策を実施する。感染症対策の内容等については、随時、岩手大会ホームページで告知する。

Ⅲ 大会日程と会場

1 大会日程

期日	行 事	受付時刻	開催時刻	会 場
前 日 10 月 22 日 (火)	1 審査員打合せ会 (1) プロジェクト発表会 (2) 意見発表会 (3) 平板測量競技会 (4) 農業鑑定競技会 (5) 家畜審査競技会	9:30～10:00 12:30～13:00 13:00～13:30 9:00～ 9:30 13:30～14:00	10:00～17:00 13:00～17:00 13:30～17:00 9:30～17:00 14:00～16:30	盛岡市民文化ホール (マリオス) いわて県民情報交流センター (アイーナ) 花巻市総合体育館 岩手県立花巻農業高等学校 くずまき高原牧場
	2 プロジェクト発表会 (1) 開会式・説明会 【分野Ⅰ類・Ⅱ類】 (2) 諸注意 (3) リハーサル及び準備 分野Ⅰ類 分野Ⅱ類 (4) 照明・音響確認 【分野Ⅲ類】 (2) 諸注意 (3) リハーサル及び準備 分野Ⅲ類 (4) 照明・音響確認	12:00～12:25	12:30～13:10 13:10～13:20 13:25～14:50 15:05～16:30 16:30～17:00 13:30～13:40 13:40～15:05 15:05～15:35	盛岡市民文化ホール (マリオス) 大ホール 大ホール 小ホール
	3 意見発表会 (1) 開会式、説明会 (2) リハーサル及び準備 分野Ⅰ類 分野Ⅱ類 分野Ⅲ類	12:00～12:50	13:00～13:40 13:50～14:30 14:50～15:30 15:50～16:30	いわて県民情報交流センター (アイーナ) 小田島組☆ほ～る
	4 平板測量競技会 審査員打合せ	13:00～13:30	13:30～17:00	花巻市総合体育館
	5 家畜審査競技会 審査員打合せ	13:30～14:00	14:00～16:30	くずまき高原牧場
	6 事前打合せ会 (1) クラブ員代表者会議 (2) 理事会、秋季代議員会	13:30～14:00 14:30～15:00	14:00～16:30 15:00～16:30	岩手県立水沢農業高等学校 盛岡市総合アリーナ (盛岡タカヤアリーナ)
	第 1 日 10 月 23 日 (水)	1 プロジェクト発表会 (1) 発表 分野Ⅰ類 (2) 発表 分野Ⅱ類 (3) 発表 分野Ⅲ類 (4) 活動記録簿展	9:00～ 9:20 12:40～13:00 9:30～ 9:50	9:30～12:45 13:10～16:25 10:00～13:15 10:00～16:00
2 意見発表会 (1) 説明会 (2) 発表 分野Ⅰ類 (3) 発表 分野Ⅱ類 (4) 発表 分野Ⅲ類		9:00～ 9:30	9:40～ 9:50 10:00～12:00 12:10～14:10 14:20～16:20	いわて県民情報交流センター (アイーナ) 小田島組☆ほ～る

期日	行 事	受付時刻	開催時刻	会 場
第 1 日 10 月 23 日 (水)	3 平板測量競技会 (1) 1回次 (2) 2回次 (3) 3回次 (4) 4回次	8:40～ 9:00 10:10～10:30 11:40～12:00 13:10～13:30	9:10～11:30 10:40～13:00 11:50～14:10 13:40～16:00	日居城野運動公園・花巻市総合体育館
	4 農業鑑定競技会 (1) 開会式、説明会 (2) 競技(全分野) (3) 一般公開	9:00～10:00	10:00～10:15 10:45～12:30 13:30～14:30	岩手県立花巻農業高等学校 選手控室(教室) 体育館 岩手大会ホームページ
	5 家畜審査競技会 (1) 開会式、説明会 (2) 競技 (3) 講評	9:00～ 9:30	9:30～10:00 10:20～12:00 12:10～12:30	くずまき高原牧場 もく木ドーム チャレンジハウス
	6 クラブ員代表者会議 (1) 開会式 (2) 分科会 (3) 講演会 (4) 全体会	9:00～ 9:30	9:30～10:00 10:00～12:30 13:30～14:50 15:00～16:00	岩手県立水沢農業高等学校
	7 代議員会 (1) 理事会 (2) 秋季代議員会	9:00～ 9:30 12:00～12:30	9:30～11:30 12:30～15:30	盛岡市総合アリーナ(盛岡タカヤアリーナ)
	8 大会式典リハーサル 旗手・生徒役員	16:00～16:20	16:30～18:30	盛岡市総合アリーナ(盛岡タカヤアリーナ)
	9 岩手県の農業展・ 日連コーナー		15:30～18:00	盛岡市総合アリーナ(盛岡タカヤアリーナ)
第 2 日 10 月 24 日 (木)	1 大会式典 (1) 主催者・来賓あいさつ (2) 審査講評、成績発表 (3) 最優秀者発表・日連表彰 ①意見発表 ②プロジェクト発表 (4) 表彰 (5) 大会講評、大会旗引継	8:20～ 8:50	9:00～10:00 10:00～10:15 10:15～11:30 11:30～11:50 11:50～12:25	盛岡市総合アリーナ(盛岡タカヤアリーナ)
	2 岩手県の農業展・ 日連コーナー		8:20～13:00	盛岡市総合アリーナ(盛岡タカヤアリーナ)

2 会場別日程

時刻	時刻												
	8:00	9:00	10:00	11:00	12:00	13:00	14:00	15:00	16:00	17:00	18:00	19:00	
前日 10月 22日 (火)	場所												
	盛岡市民文化ホール			受付	プロジェクト発表会審査員打合せ会 分野Ⅰ類、分野Ⅱ類、分野Ⅲ類								
						受付	開 説 明 会 式	プロジェクト発表会リハーサル 分野Ⅰ類、分野Ⅱ類					
								プロジェクト発表会リハーサル 分野Ⅲ類					
	いわて県民情報 交流センター						受付	意見発表会審査員打合せ					
							受付	開 説 明 会 式	意見発表会リハーサル 分野Ⅰ類・分野Ⅱ類・分野Ⅲ類				
	水沢農業高等学校							受付	クラブ員代表者会議 事前打合せ				
日居城野運動公園							受付	平板測量競技会審査員打合せ					
花巻農業高等学校		受付	農業鑑定競技会審査員打ち合わせ会										
くずまき高原牧場							受付	家畜審査競技会審査員打合せ					
盛岡市総合アリーナ							受付	秋季代議員会 事前打合せ会					

時刻	時刻												
	8:00	9:00	10:00	11:00	12:00	13:00	14:00	15:00	16:00	17:00	18:00	19:00	
第1日 10月 23日 (水)	場所												
	盛岡市民文化ホール		受付	プロジェクト発表 分野Ⅰ類					受付	プロジェクト発表 分野Ⅱ類			
				受付	プロジェクト発表 分野Ⅲ類					活動記録簿			
	いわて県民情報 交流センター	受付	開 説 明 会 式	意見発表 分野Ⅰ類		意見発表 分野Ⅱ類		意見発表 分野Ⅲ類					
	水沢農業高等学校	受付	開 説 明 会 式	分科会		昼食	講演会	全体会					
	日居城野運動公園			受付			平板測量競技						
	花巻農業高等学校		受付	開 説 明 会 式	農業鑑定競技 全分野		一般公開						
	くずまき高原牧場	受付	開 説 明 会 式	移 動	家畜審査競技		講 評 解 答	昼食					
盛岡市総合アリーナ							受付	秋 季 代 議 員 会					
盛岡市総合アリーナ								受付	式典リハーサル 旗手・生徒役員				
									岩手県の農業展・日連コーナー				

時刻	時刻											
	8:00	9:00	10:00	11:00	12:00	13:00	14:00	15:00	16:00	17:00	18:00	19:00
10月 24日 (木)	場所											
	盛岡市総合アリーナ	受付	主催者 ・来賓 あいさつ	成 績 発 表	最優秀者発表 表 彰	日連表彰	大 会 講 評	大 会 旗 引				
		岩手県の農業展・日連コーナー										

IV 大会会場

1 会場位置概略図

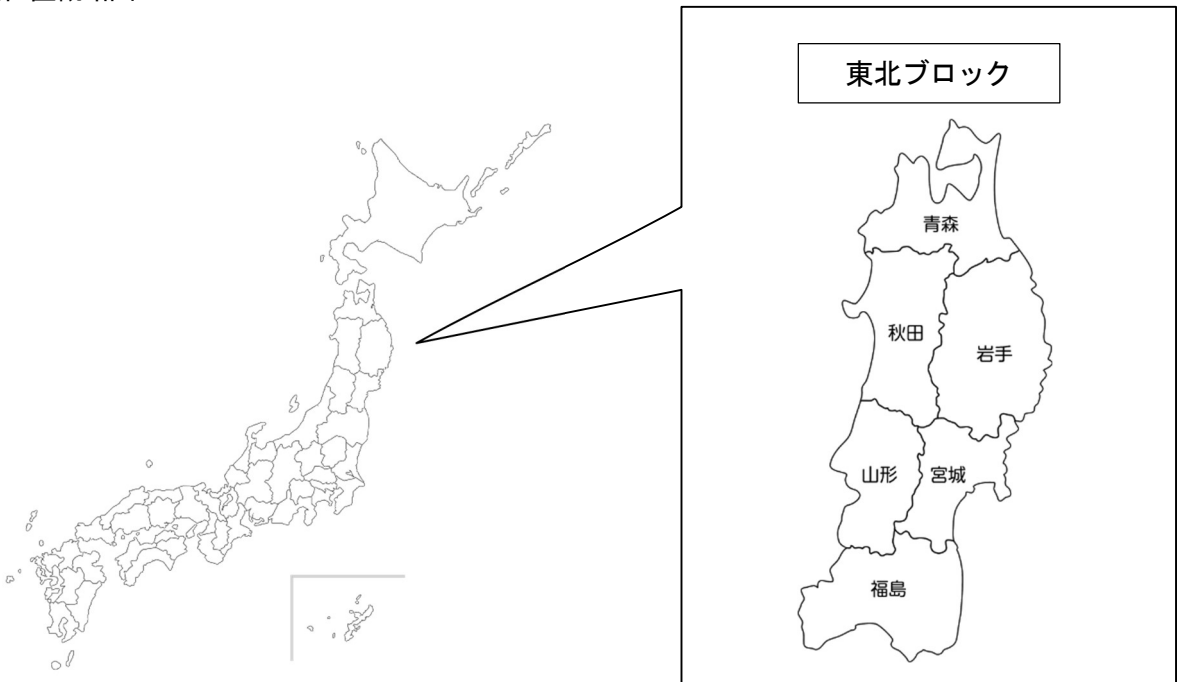

2 大会会場までの交通案内

(1) 盛岡駅までのアクセス

- ・ J R東北新幹線 東京駅 ～ 盛岡駅
[はやぶさ・こまち] 2時間12分
[やまびこ(盛岡行)] 3時間18分
- ・ 花巻空港から盛岡駅までのアクセス
[アクセスバス] 花巻空港 ～ 盛岡駅 (45分)
[アクセスバス] 花巻空港 ～ 花巻空港駅 (7分) [J R東北本線] 花巻空港駅 ～ 盛岡駅 (35分)

(2) 大会会場の所在地およびアクセス

ア 盛岡市民文化ホール(マリオス)(プロジェクト発表会)

[所在地] 岩手県盛岡市盛岡駅西通2-9-11 TEL 019-621-5100

[アクセス] J R「盛岡駅」(徒歩3分)

イ いわて県民情報交流センター(アイーナ)(意見発表会)

[所在地] 岩手県盛岡市盛岡駅西通1-7-1 TEL 019-606-1717

[アクセス] J R「盛岡駅」(徒歩3分)

ウ 盛岡市総合アリーナ(盛岡タカヤアリーナ)

(大会式典・代議員会・岩手県の農業展・日連コーナー)

[所在地] 岩手県盛岡市本宮5-4-1 TEL 019-658-1212

[アクセス] J R「盛岡駅」(徒歩25分、タクシー10分)



エ ^{ひいじょうの}日居城野運動公園、花巻市総合体育館（平板測量競技会）

〔所在地〕 岩手県花巻市松園町 513-1 TEL 0198-23-6150

〔アクセス〕 JR「花巻駅」（徒歩 30 分、タクシー 5 分）

JR 東北新幹線「新花巻駅」（タクシー 20 分）

オ 岩手県立花巻農業高等学校（農業鑑定競技会）

〔所在地〕 岩手県花巻市葛 1-68 TEL 0198-26-3131

〔アクセス〕 JR「花巻空港駅」（徒歩 20 分）

JR 東北新幹線「新花巻駅」（タクシー 10 分）



カ くずまき高原牧場（家畜審査競技会）

〔所在地〕 岩手県奥州市胆沢小山字笹森 1 TEL 0197-47-0311

〔アクセス〕 JR・IGR「いわて沼宮内駅」から JR バス「道の駅 くずまき高原」

（バス 30 分 → 道の駅から徒歩 30 分）

JR・IGR「いわて沼宮内駅」から「くずまき高原牧場」（タクシー 25 分）



キ 岩手県立水沢農業高等学校（クラブ員代表者会議）

[所在地] 岩手県奥州市胆沢小山字笹森1 TEL 0197-47-0311

[アクセス] JR「水沢駅」から「水沢農業高等学校」（タクシー10分）

JR「水沢駅」から「県立胆沢病院」（バス15分 → 県立胆沢病院から徒歩25分）



(2) いわて県民情報交流センター（アイーナ）（意見発表会）



ひいじょうの
 (3) 日居城野運動公園、花巻市総合体育館（平板測量競技会）



(4) 岩手県立花巻農業高等学校（農業鑑定競技会）

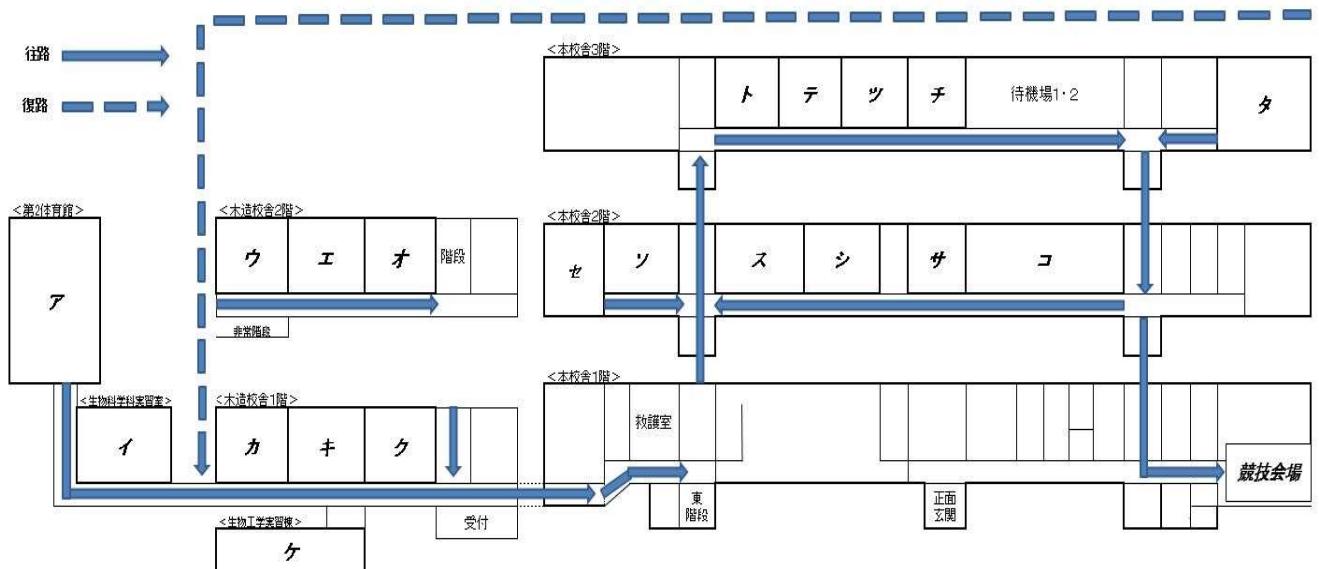

競技会場（体育館）

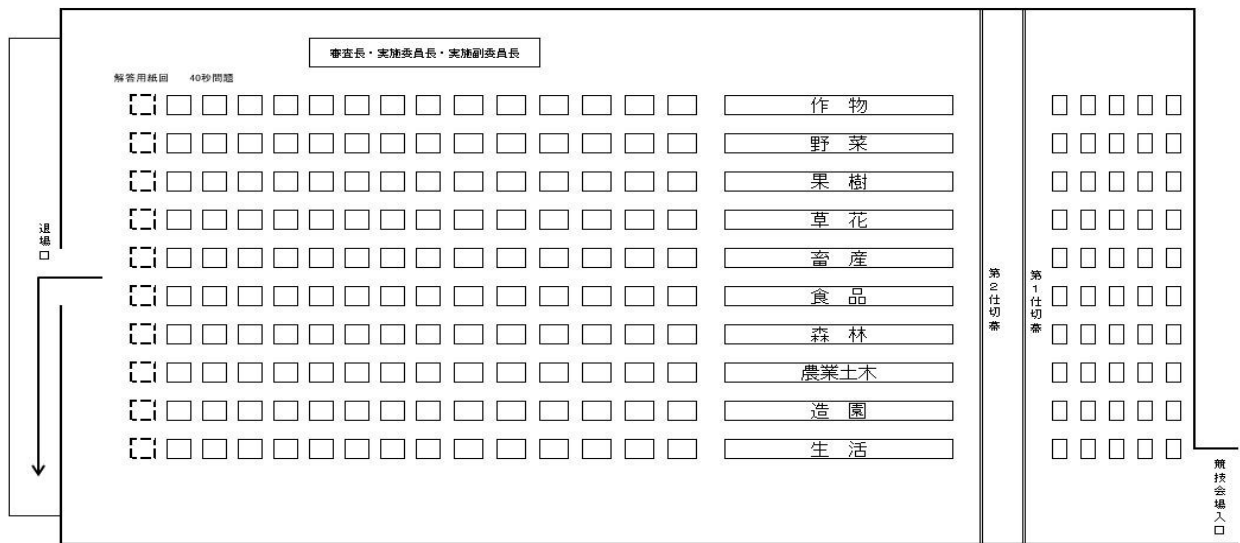

(5) くずまき高原牧場（家畜審査競技会）

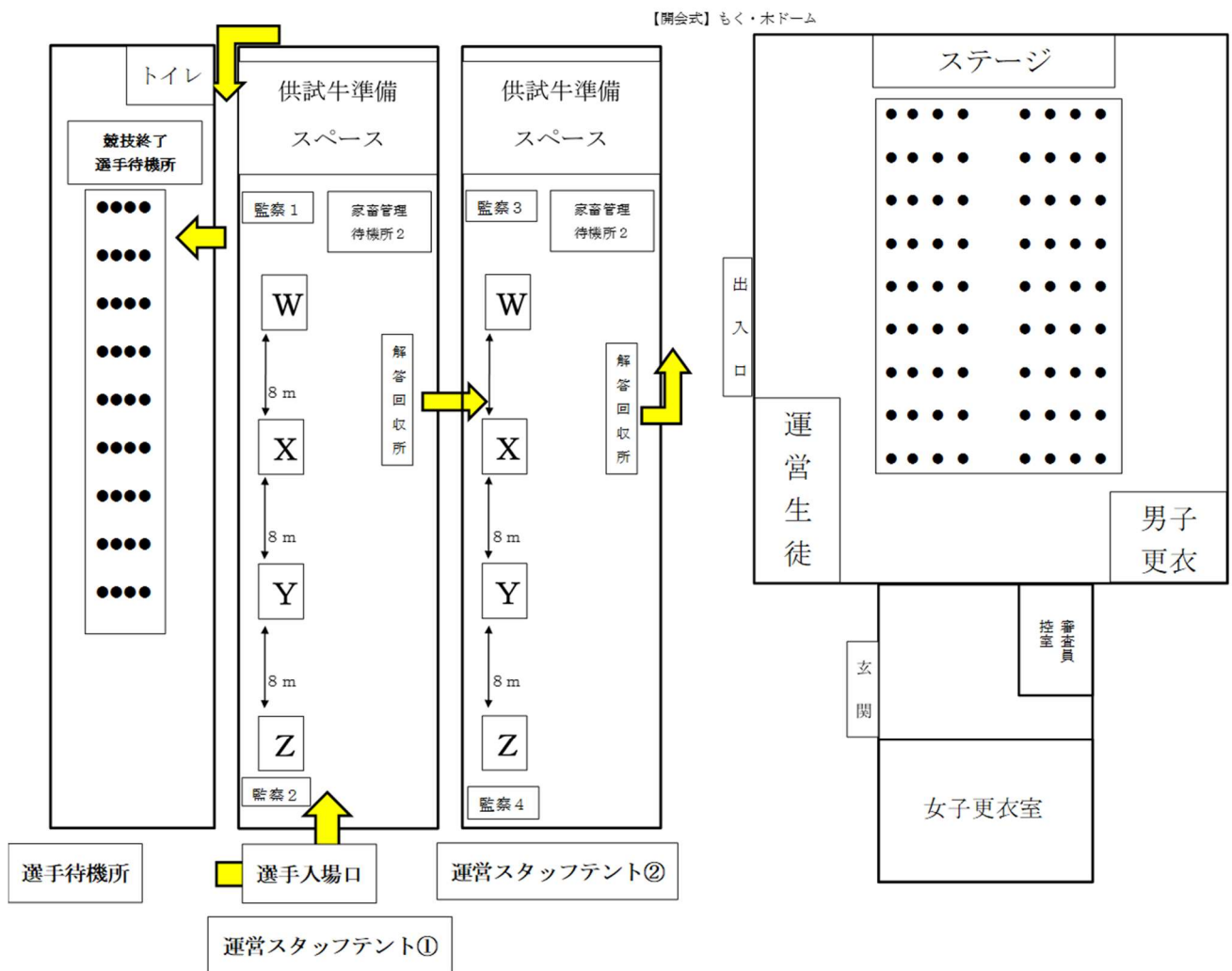

(6) 岩手県立水沢農業高等学校 (クラブ員代表者会議)

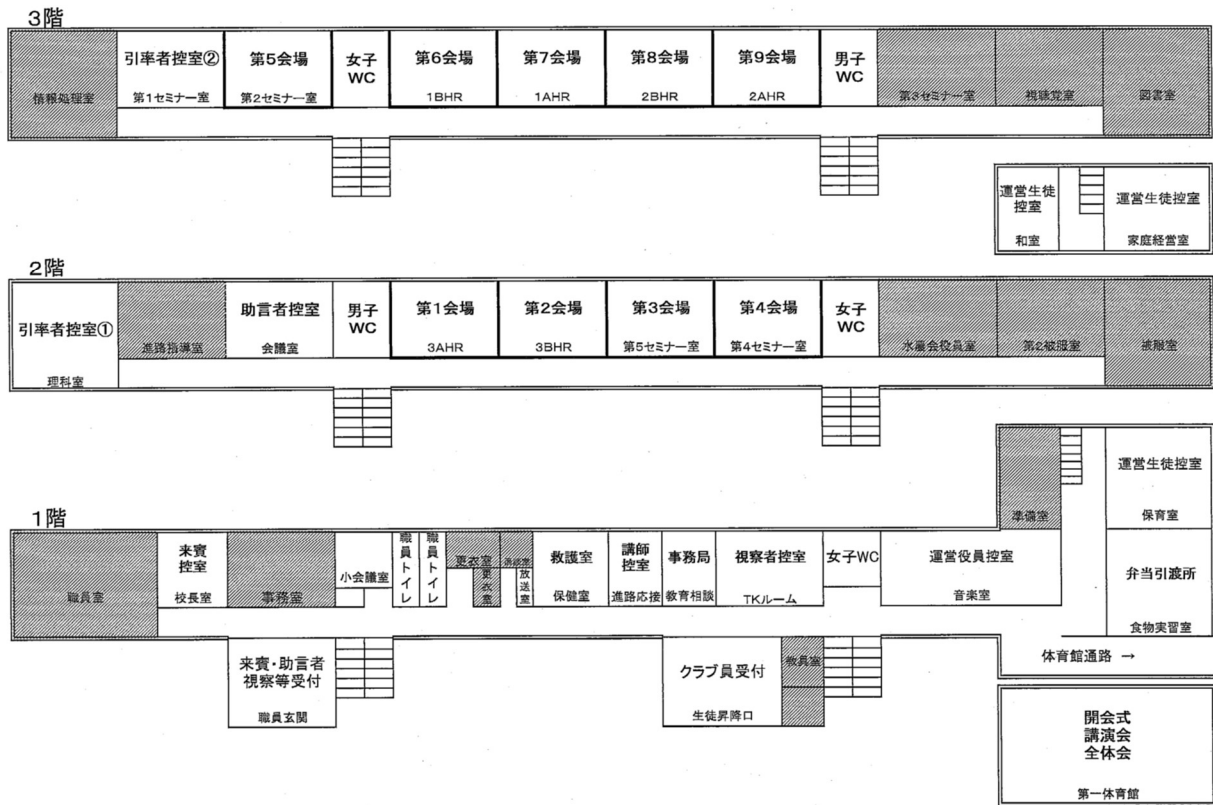

(7) 盛岡市総合アリーナ (タカヤアリーナ)

(大会式典・代議員会・岩手県の農業展・日連コーナー)

メインホール (1階)

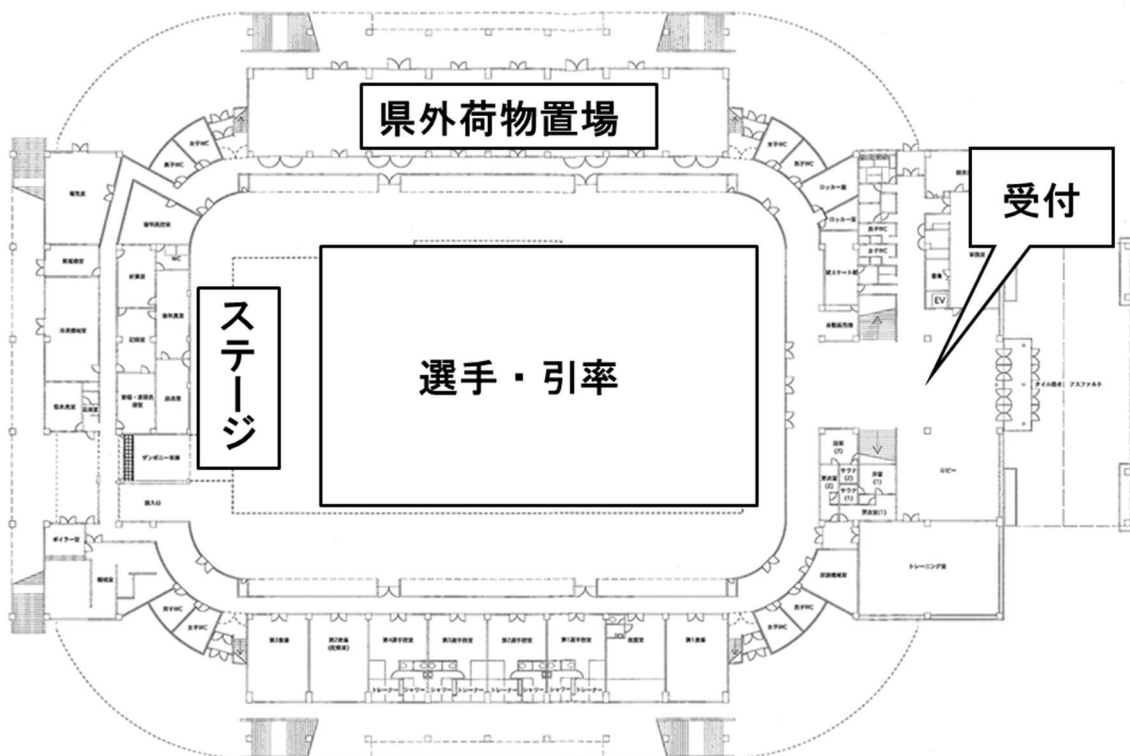

会議室（2階）

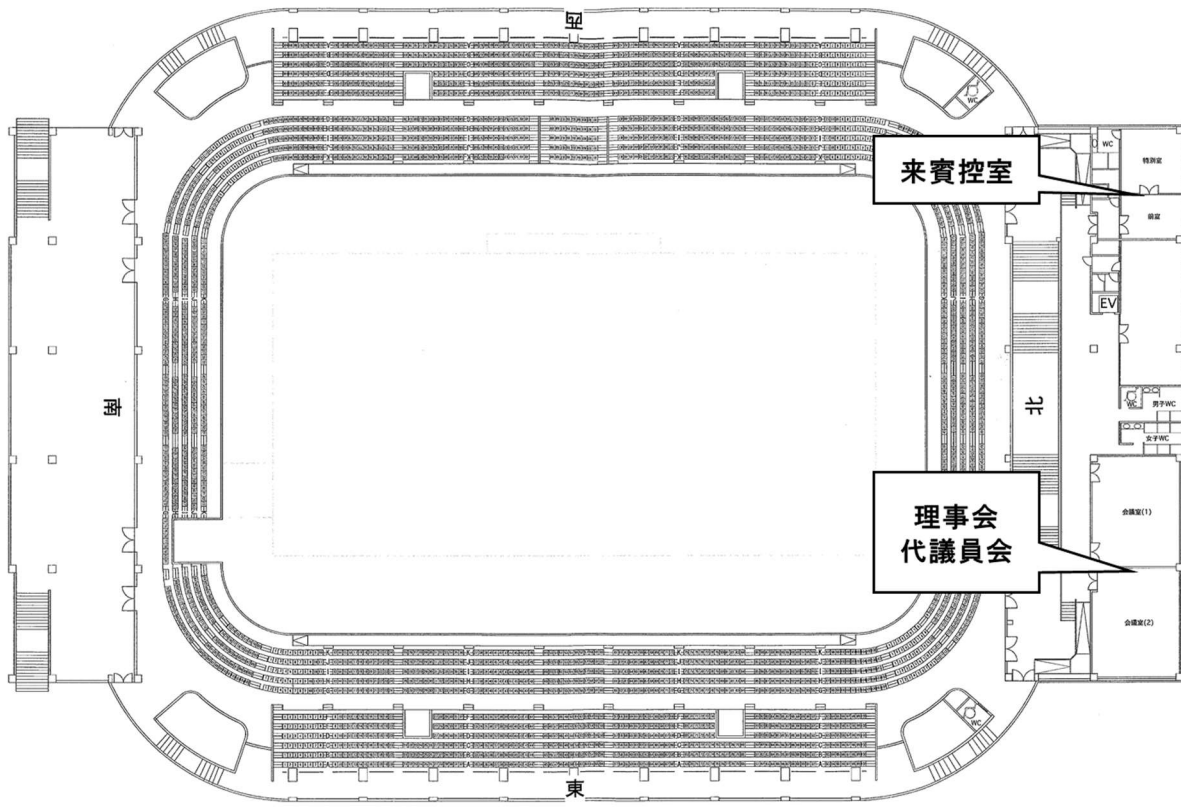

V 参加申込

1 参加申込の注意事項

大会参加申込は、第 75 回日本学校農業クラブ全国大会岩手大会「参加申込要領」にのっとり、単位クラブが Web 等を利用して申込む。申込時に入力された名前や学校名などの内容は、名札や大会冊子への印字、表彰での表示など大会全般で利用するため、誤字・脱字・外字等には十分留意すること。

2 参加申込要領の発送

「参加申込要領」は、令和 6 年 7 月中旬に各単位クラブへ送付する予定です。

3 参加申し込み手続き

全国農業高等学校長協会分も含めて、各校担当者が Web を利用して申込むこと。

4 大会参加費

- ・一人当たり 5,000 円（大会参加のクラブ員及び引率教職員、視察のクラブ員及び教職員についても参加費を徴収）とする。
- ・非常変災に伴う被災生徒の大会参加費は免除とする。なお、免除申請については「参加申込要領」を参照すること。

5 宿泊地（予定）

種目・会議	10月21日（月）	10月22日（火）	10月23日（水）
プロジェクト発表会	盛岡市	盛岡市	盛岡市
意見発表会			
平板測量競技会	—	花巻市	花巻市
農業鑑定競技会			
家畜審査競技会			
クラブ員代表者会議	奥州市・北上市	奥州市・北上市	盛岡市
代議員会	盛岡市	盛岡市	盛岡市
大会式典			
岩手県の農業展・日連コーナー			
校長会・指導主事	—	盛岡市	盛岡市

6 宿泊費・弁当代（予定）

	宿泊費	備考	弁当代
クラブ員・引率者	円		円（お茶付き）
指導主事・校長	円		円（お茶付き）
校長 10月24日（木）	円		円（お茶付き）

7 申込み先

(1) 出場・参加・視察・宿泊・バス・弁当・全国農業高等学校長協会に関する申込み先

第 75 回日本学校農業クラブ全国大会岩手大会事務局			
〒020-0605 岩手県滝沢市砂込 1463 岩手県立盛岡農業高等学校			
(大会事務局専用)	TEL 080-1651-8400	E-mail ffj75@iwate-ed.jp	
(学校代表)	TEL 019-688-4211	FAX 019-688-4215	

ア 参加費・宿泊費・弁当代・その他諸経費（シャトルバス代、農業鑑定競技会写真集等）については、申込み後に大会事務局から請求書を送付するので、指定された期日までに振り込むこと。

イ 諸経費の詳細については、「参加申込要領」で通知する。

(2) 申込期限

令和6年9月5日(木)

(3) 振込先

振込先
支店名
口座番号
口座名

(4) 参加取消し

「参加申込要領」を参照の上、大会事務局までお問合せください。

(5) 問合せ

① 出場・参加・視察・全国農業高等学校長協会に関する問合せ先

第75回日本学校農業クラブ全国大会岩手大会事務局			
〒020-0605 岩手県滝沢市砂込1463 岩手県立盛岡農業高等学校			
(大会事務局専用)	TEL 080-1651-8400	E-mail	ffj75@iwate-ed.jp
(学校代表)	TEL 019-688-4211	FAX	019-688-4215

② 宿泊・弁当・交通手段等に関する問合せ先

近畿日本ツーリスト 北日本支社 盛岡営業所	
第75回日本学校農業クラブ全国大会岩手大会係(担当 瀧音)	
〒020-0866 岩手県盛岡市本宮7-1-1 イオンモール盛岡南2F	
TEL 019-907-8505	FAX 019-631-1735

全国農業高等学校長協会

第154回全国理事会・第149回総会並びに令和6年度（2024年度）秋季研究協議会

開催要項（案）

1 趣旨

高等学校における農業教育の充実と親交を図るため、全国農業高等学校長協会事業等の円滑な推進について協議を深めるとともに、高等学校農業教育の諸課題について全国的な視野に立って研究協議をする。

2 主催

全国農業高等学校長協会

3 後援

岩手県教育委員会、岩手県高等学校長協会、岩手県産業教育振興会

4 期日

令和6年10月24日（木）～25日（金）
（第75回日本学校農業クラブ全国大会に引き続き開催）

5 会場

ホテルメトロポリタン盛岡ニューウイング
〒020-0033 盛岡市盛岡駅前北通2番27号 TEL 019-625-1211

6 参加者

全国農業高等学校長等 約250名

7 日程

期 日	日 程	会 場
10月24日（木）	14:00～14:30 受付	ホテルメトロポリタン盛岡 ニューウイング
	14:40～16:40 全国理事会・総会	
	17:30～18:00 受付	
	18:00～20:30 教育懇談会	
10月25日（金）	8:30～9:00 受付	
	9:00～12:00 研究協議会	

8 内容

(1) 全国理事会・総会

- ア 協議事項 ① 令和6年度会務ならびに事業中間報告
② 令和6年度通常会計中間報告
③ その他

- イ 報告事項 ① 農業高等学校長協会関係
② 公益財団法人産業教育振興会中央会関係
③ その他

(2) 研究協議

- ア 協議題 「 」について
イ 発表者 支部

9 経費

- (1) 総会・研究協議会参加費 円
(2) 教育懇談会費 円
(3) 宿泊費（1泊朝食付き、シングル） 円

注：参加申込期限、参加申込先、参加取消については、第75回日本学校農業クラブ全国大会
令和6年度岩手大会の参加申込と同様とする。